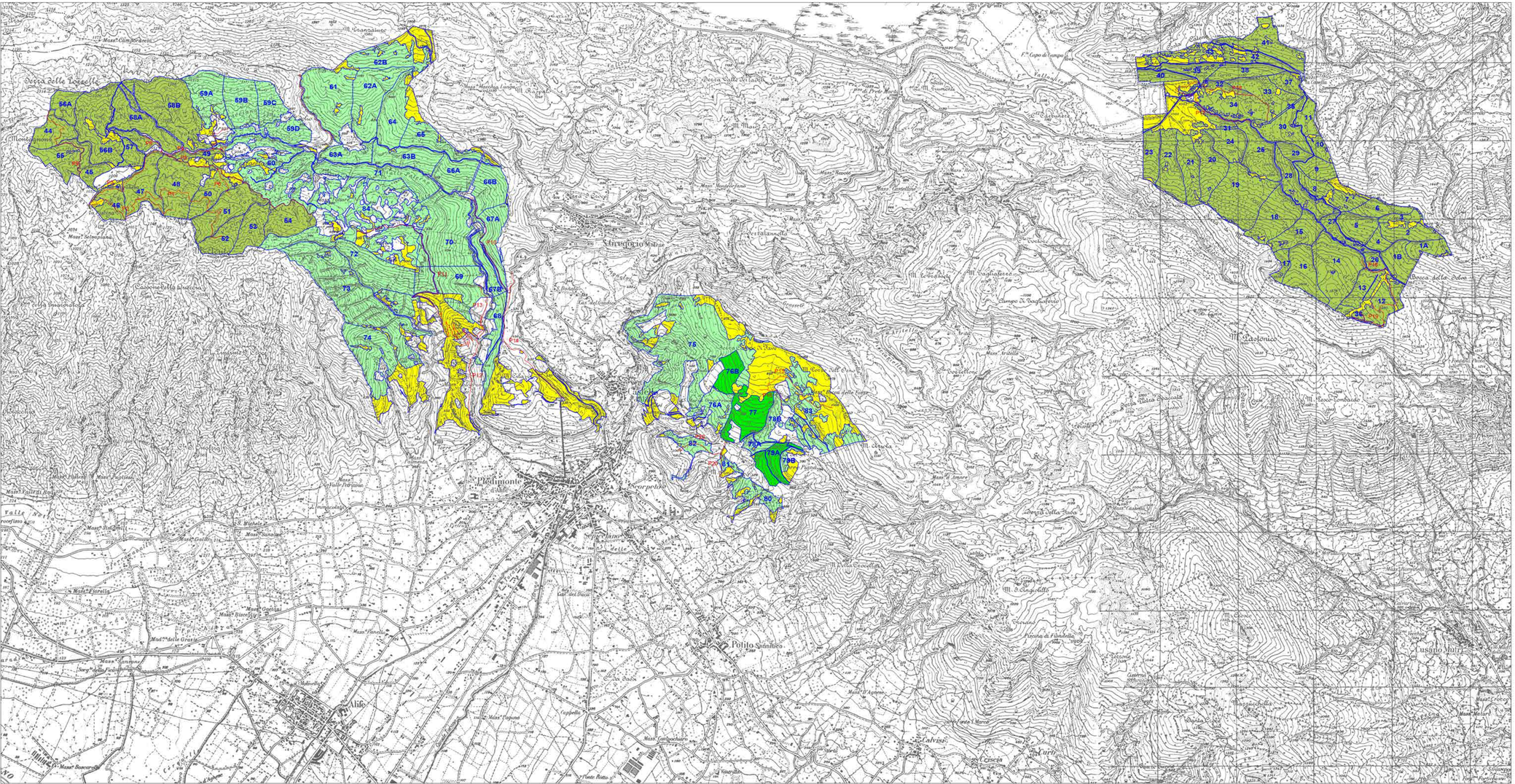

COMUNE DI PIEDIMONTE MATESE

Provincia di Caserta

PIANO DI GESTIONE FORESTALE
2023 - 2032

CARTA DI INQUADRAMENTO GEOGRAFICO
(I.G.M.I.)
Scala 1:25.000

- PARTICELLARE ASSESTAMENTALE
- Classe Economica A - Fustaia irregolare di faggio
- Classe Economica B - Ceduo di specie miste
- Classe Economica C - Boschi di protezione
- Classe Economica D - Colture non forestali
- Viabilità forestale (strade-carrarecce-sentieri)

STUDIO TECNICO
DOTT. AGR. GAIUANO FIORUCCI
CASERTA
studio.fiorucci@libero.it

Tav. 1